



Resultados 3T 2024

Ing. Eduardo Osuna Osuna
Vicepresidente, Director General BBVA México

31 octubre 2024





Disclaimer

La información contenida en esta presentación corresponde a cifras de Grupo Financiero BBVA México presentadas bajo las Normas y Criterios de Contabilidad establecidas por la Comisión Nacional Bancaria y de Valores (CNBV).

Esta información es consistente con el reporte trimestral de resultados del Grupo Financiero **BBVA México que se publica cada trimestre en el portal de internet de la institución:**
www.bbva.mx

Prevedemos un **crecimiento del PIB del 1.2% al cierre de 2024** y 1.0% durante 2025

PIB (% anual)	EMPLEO (% anual)	SALARIO REAL (% anual)	CONSUMO PRIVADO (% anual)	INVERSIÓN (% anual)
<u>1.2%</u> 2024e	<u>2.1%</u> 2024e	<u>5.3%</u> 2024e	<u>1.2%</u> 2024e	Privada <u>4.3%</u> 2024e
<u>1.0%</u> 2025e	<u>2.5%</u> 2025e	<u>3.1%</u> 2025e	<u>1.0%</u> 2025e	Pública <u>3.8%</u> 2024e
				<u>-1.7%</u> 2025e
		MASA SALARIAL (% anual)		
		<u>7.2%</u> 2024e		
		<u>5.6%</u> 2025e		

- Prevedemos una **desaceleración de la economía y el consumo privado hacia los siguientes meses**
- El **empleo formal se ha desacelerado** especialmente en el sector manufactura, aún así, el **salario real y la masa salarial real** siguen mostrando resiliencia
- **Inversión con desaceleración** derivado de período de incertidumbre, además de la **finalización de proyectos de obra pública**

Estimamos que **la inflación** convergerá gradualmente al **rango objetivo de Banxico**

INFLACIÓN (%)

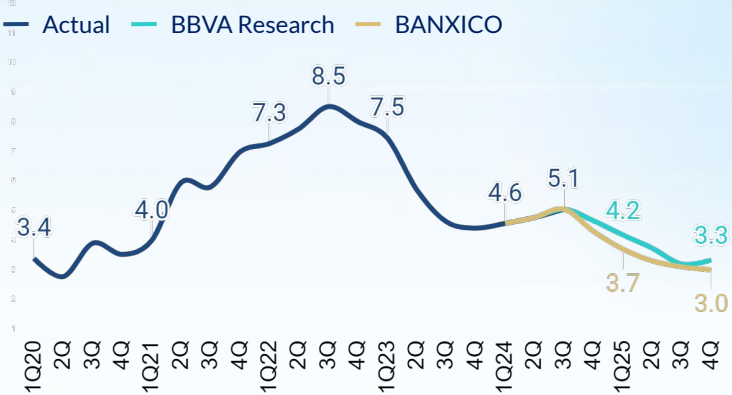

BBVA sigue apostando por el país, impulsando el desarrollo de familias y empresas

TOTAL CARTERA VIGENTE

(saldos puntuales, sep '24)

1.8 billones mxn

↑ 12.5% vs sep'23 ↑ ~200,000 mdp vs sep'23



Familias

TdC, Consumo, Auto e Hipoteca

~817,000 mdp ↑ 12.8% vs sep'23



PyMEs

~132,000 mdp ↑ 20.2% vs sep'23



Empresas

Corporativo, Promotor y Entidades Financieras

~660,000 mdp ↑ 13.1% vs sep'23



Gobierno

~193,000 mdp ↑ 4.3% vs sep'23

Apoyamos a las familias para que puedan cumplir con sus metas...

NUEVA ORIGINACIÓN DE CRÉDITO 9M 2024



TdC activas
stock

9.5

millones

+15.4% vs. sep'23

TdCs nuevas

1.9

millones

+7.7% vs. 9M'23

Créditos
Consumo stock

3.4

millones

+5.5% vs. sep'23

Créditos
Consumo nuevos

2.1

millones

-4.2% vs. 9M'23

Casas
financiadas stock

350

mil

+1.2% vs. sep'23

Casas financiadas
nuevas

25.4

mil

10.4% vs. 9M'23

Autos financiados
stock

386

mil

+11.3% vs. sep'23

Autos financiados
nuevos

112

mil

+35.3% vs. 9M'23

+400 mil tarjetas
otorgadas a personas sin
referencias bancarias

Más de 4.1 millones de créditos otorgados a familias en los primeros 9 meses del año

... con especial atención en los segmentos con mayor brecha de inclusión financiera



344 mil personas de bajos ingresos beneficiadas

entre enero y septiembre 2024

Financiamiento a personas de bajos ingresos¹

325 mil personas ~3,300 mdp

Financiamiento a pensionados de bajos ingresos²

19 mil personas ~1,100 mdp

TdC
1,388 mdp

Consumo
1,787 mdp

Viviendas
113 mdp
casi 200 casas

¹ Personas con ingresos menores a \$10 mil pesos mensuales

² Personas que reciben pensión del IMSS en cuenta BBVA con ingresos menores a \$10 mil pesos mensuales

También impulsamos el crecimiento y bancarización del sector productivo del país

NUEVA ORIGINACIÓN DE CRÉDITO 9M 2024

PyMEs¹

Total
~180,000
mdp

+15% vs. sep'23

Largo plazo

33%

Corto plazo

67%

7%
de los créditos
otorgados² fueron a
PyMEs sin referencias
bancarias

EMPRESAS, CORPORATIVOS y PROMOTOR

Total
~939,000
mdp

+0.6% vs. sep'23

Largo plazo

14%

Corto plazo

86%

¹ PyME = Crédito tradicional + TdC Negocio

² Créditos otorgados en # de créditos

Somos el banco que más invierte en las PyMEs

EVOLUCIÓN CARTERA PyME¹ (saldo de cartera mmdp)

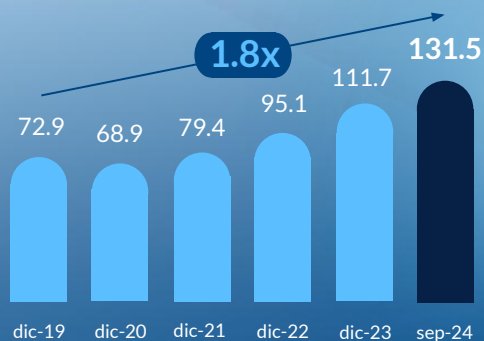

**Casi 20,000 millones
adicionales en 9 meses**

**BBVA VA MÁS ALLÁ DE LIDERAR EL
MERCADO DE PYMES, LO ESTÁ
CONSTRUYENDO**

**Crecimiento
cartera²**
(dic-19 a ago-24)

BBVA

+61%

**Mercado PyME
ex-BBVA**

+2%

**COLABORANDO CON LOS BANCOS
DE DESARROLLO**



nacional financiera



BANCOMEXT

40%
PDM
uso de garantías³

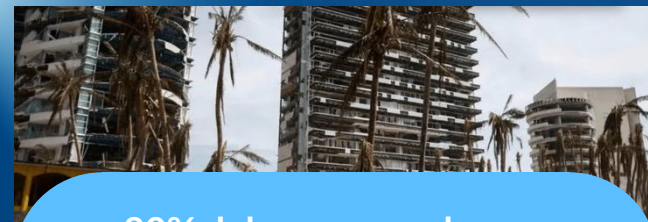

**~80% del programa de apoyo
para emergencia Otis**

¹ Saldos de cartera y número de acreditados PyME y MiPyME, segmentación interna

² Saldos de cartera CNBV

³ PDM uso de garantías de Nafin y Bancomext al ago-24

Impulsamos la inclusión financiera de micronegocios a través de Banco de Barrio



CLIENTES NUEVOS BANCO DE BARRIO
(PFAES y MiPyMEs)

374 mil

100 mil



Últimos 12 meses¹



Totales²

IMPULSO A LA FORMALIZACIÓN DE TRABAJADORES
(acumulado a sep-24)

1.1 millones
Nominados BdB

↑ **+66%**
vs. sep'23

CONTRATACIÓN DE PRODUCTOS
(acumulado a sep-24)

629 mil
apps

↑ **+34%**
vs. sep'23

267 mil
TPVs

↑ **+47%**
vs. sep'23



MICRONEGOCIOS CON CRÉDITO

30 mil Total ↑ **+6%**
vs. sep'23

IMPULSO ESPECIAL EN CRÉDITO A SEGMENTOS CON MAYOR BRECHA DE INCLUSIÓN³

+1,707 Negocios reciente creación ↑

+6,334 Mujeres con actividad empresarial (PFAEs) ↑

¹ Clientes nuevos entre oct-2023 y sep-2024

² Acumulado entre 2020 (lanzamiento Banco de Barrio) y sep-24

³ Negocios de reciente creación o mujeres con actividad empresarial (PFAEs) acreditados entre ene y sep 2024

Diseñamos programas que facilitan la **inclusión financiera** en los segmentos con mayor brecha

ALIANZAS CON CLIENTES ATENDER SEGMENTOS POCO BANCARIZADOS



85 mil
vendedores de
catálogos



61 mil
comisionistas



453
mujeres
emprendedoras

PROGRAMAS DE CADENAS DE VALOR

~120,000 millones mxn
líneas disponibles¹

**Financiamiento a
proveedores: agricultores,
transportistas, productores, ...**

**Ayudando a miles de PyMEs
y MiPyMEs**

¹ Líneas totales formalizadas de de Supply Chain Finance a sep-24

Colaboramos en los principales proyectos del Gobierno, impulsando la digitalización

NUEVA ORIGINACIÓN DE CRÉDITO 9M 2024

GOBIERNO



GOBIERNO DIGITAL



SOLUCIÓN PARA COBRO DE BOLETOS



SOLUCIÓN PARA PAGO DEL PROGRAMA SOCIAL BECAS BIENESTAR APROVECHAMIENTO ACADÉMICO



DIGITALIZACIÓN DE COBRO DE TRÁMITE A ALUMNOS

¹ Un crecimiento de 66% en la originación si descontamos del FEIEF de 10 mmdp de 2023



En lo que va del año¹ hemos movilizado casi **60,000 millones mxn en** proyectos de **crecimiento inclusivo**

66% a través de nuestros clientes
Empresariales, Corporativos y de Gobiernos

Algunos proyectos fueron:

- Mexicable Ecatepec
- Ampliación planta de tratamiento de agua en Jalisco
- Fonacot: financiamiento a personas de escasos recursos con tasas competitivas
- Infraestructura de salud inclusiva

¹ Acumulado entre ene-24 y sep-24

Lideramos el desarrollo del **Agro de manera sostenible**, impulsando el crecimiento del sector primario

CARTERA AGRO BBVA

(saldo de mmdp)

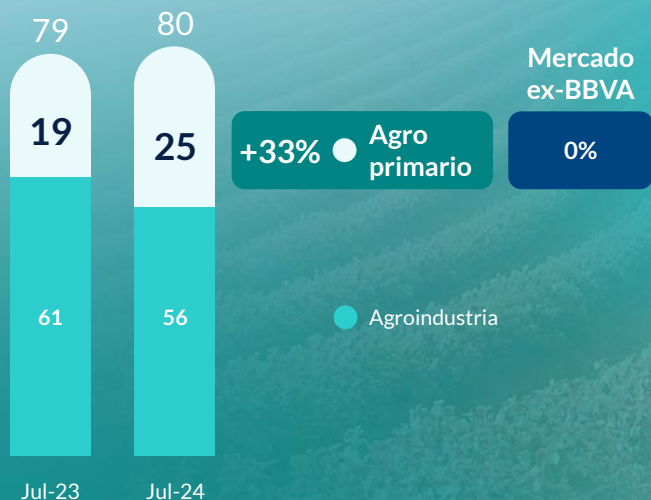

Fuente: CNBV

BBVA crece en Agro Primario, el mercado se mantiene sin crecimiento

~23,000 millones
en coordinación con
(sep-24)



En lo que va del año¹ hemos originado
~19,000 millones de cartera sostenible agro

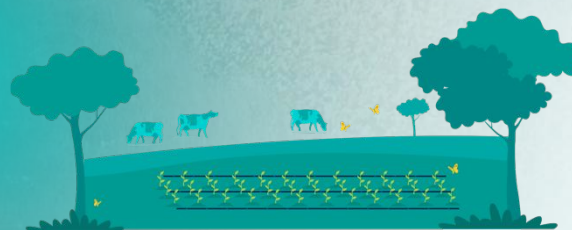

**35% de la
originación
total Agro
es verde**

¹Acumulado de enero a septiembre 2024

Con un **fuerte compromiso de impulsar la reducción de emisiones** y mejorar el medio ambiente en nuestro país

MEDIO AMBIENTE

Acumulado entre ene-24 y sep-24

~**186,000** mdp  **+76%**
vs. sep'23

Algunos proyectos fueron:

- **CFE** proyectos para **generación de energía** con tecnología **limpia y renovable**
- Financiamiento de **hoteles con vinculado a KPIs de sostenibilidad**
- Crédito verde para **naves industriales bajo certificado Leed Silver**

Tenemos una estructura dedicada de **Nearshoring**, desde la **promoción de México** como destino de inversión hasta **procesos para softlanding en el país**

PROMOCIÓN DE MÉXICO: DESTINO ATRACTIVO PARA INVERSIONES



Oficina de representación en Houston

Roadshows: EUA, Asia, Europa



Sesiones con Asociaciones y Cámaras de Comercio Internacionales

OFERTA DE VALOR PARA SOFTLANDING

Desks especializados:

- International
- China¹
- Japan

13 Banqueros

Visión multiproducto y soluciones **one-stop shop**

Hemos apoyado a **casi 270 empresas** a su softlanding o en sus reinversiones

Clientes nuevos 153

Clientes con reinversiones 116

Además, tenemos casi **140 prospectos**

¹ 3 Banqueros Desk China en proceso de contratación

Promovemos el ahorro de los clientes

CAPTACIÓN GLOBAL

(saldos puntuales, sep'24)

2.7 billones mxn

↑ 14.1%
vs sep'23

↑ ~332,000 mdp
vs sep'23

↑ ~189,000 mdp
vs dic'23

Vista +
Ahorro

~1,436,000
mdp

↑ 10.1%
vs sep'23



Plazo
Total

~276,000
mdp

↑ 4.4%
vs sep'23



Sociedades de
Inversión

972,000
mdp

↑ 24.1%
vs sep'23



Impulsando la cultura de inversión

EVOLUCIÓN DE CONTRATOS SDI DE PERSONAS FÍSICAS EN BBVA
(miles de contratos)

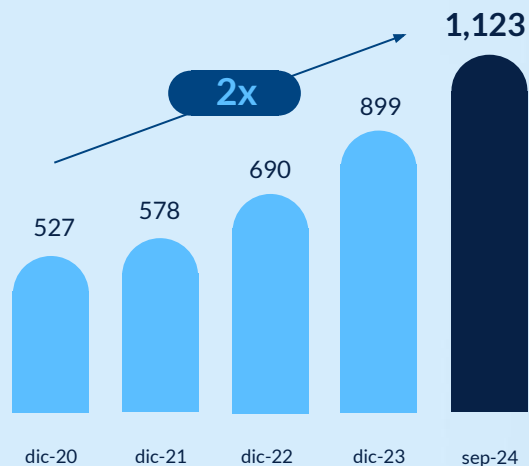

BBVA gestiona más de **690,000 millones mxn** en inversiones de casi **1 millón de personas**

Tu dinero está seguro en

BBVA

VISA
Debita

Con impacto no solo en nuestros clientes, sino en toda la sociedad mexicana, con casi 100 mil millones de pesos en 9 meses

Acumulado de enero a septiembre 2024



Proveedores

34 mil millones
gasto en proveedores

3,800
proveedores

46%
MiPyMEs
y PyMEs

54%
Grandes
Empresas

Colaboradores

32 mil millones
gasto de personal

casi 47,400
colaboradores

Partimos de pagar un
salario digno

Impuestos

30 mil millones
pago de impuestos

BBVA

3.4 mil millones mensuales

Edo. Nuevo León
3.2 mil millones mensuales
recaudación de impuestos

Recaudación total 2023 de Nuevo León= \$38 mmdp.
Fuente: página de transparencia reportada a la SHCP

Fundación

700 millones
aportación a Fundación BBVA

Multiplicándose
1.8 veces
con donativos

Factor estimado con base a montos de jul-24

A través de Fundación BBVA, nos solidarizamos con Guerrero y Oaxaca con **28 tons alimentos para 23 mil beneficiarios** por la afectación de John

Guerrero

14 mil
beneficiarios

21 tons
de alimentos
3.5 mil despensas

Oaxaca

9 mil
beneficiarios

7 tons
de alimentos
1.2 mil despensas

1 mil
kits de higiene

Plataforma Supérate: consolidó plan para fortalecer +200 escuelas afectadas por Otis, beneficiando +35 mil personas

Supérate: herramienta de diagnóstico y formación personalizada

Personas impactadas

Logro educativo

Reconocimientos

Inversión



34 mil
estudiantes
de 200 escuelas

Diagnósticos personalizados y nivelación académica a través de Rutas de Formación

4,500 becas
\$2,000 mensuales
35 aulas de medios
entregadas

+106 mdp



+1,600
docentes

Formación en habilidades tecnológicas y estrategias pedagógicas

1,600 laptops
Entrega 8 y 9 de octubre

+12 mdp

+118 mdp

Supérate, va más allá de Guerrero, ya ha beneficiado a +120 mil estudiantes y + 4 mil docentes a nivel nacional

Plataforma educativa Supérate

- **Digital**, altamente **escalable**
- **Sin costo** para estudiantes y docentes

ESTUDIANTES



Enfoque académico



Enfoque socioemocionales

Simulador Exámenes de Admisión
para universidades Top 20

- **Diagnóstico + Formación**
- **Secundaria y preparatoria**

DOCENTES



Enfoque desarrollo de habilidades



Enfoque estrategias pedagógicas

Acompañamiento y monitoreo virtual

Como resultado, la fortaleza del negocio reflejada en la evolución del ingreso recurrente

INGRESO RECURRENTE

Margen financiero + Comisiones + ROF

9M'24

~236,700

mdp

↑ +14.3%
vs. 9M'23

3T'24

↑ +19.3%
vs. 3T'23

GASTOS

9M'24

~68,200

mdp

↑ +11.0%
vs. 9M'23

3T'24

↑ +14.3%
vs. 3T'23

PROVISIONES

9M'24

~40,100

mdp

↑ +27.6%
vs. 9M'23

3T'24

↑ +17.2%
vs. 3T'23

IMPUESTOS

9M'24

~30,200

mdp

↑ +6.0%
vs. 9M'23

3T'24

↑ +9.2%
vs. 3T'23

UTILIDAD NETA

9M'24

~80,800

mdp

↑ +5.7%
vs. 9M'23

3T'24

~28,200

mdp

↑ +13.3%
vs. 3T'23



Resultados 3T 2024

Ing. Eduardo Osuna Osuna
Vicepresidente, Director General BBVA México

31 octubre 2024

